

2024학년도 오산교육재단 행복기숙사 입사 지원 신청 안내

1 지원 자격 및 신청 안내

1. 선발 예정인원: 100명(한국사학진흥재단에서 일괄 선발)
2. 지원기숙사: 7개소 100명

권역	구분		기숙사비(단위:천원)		
	기숙사명	호실	합계	지원금	학생 부담금
서울	홍제행복기숙사	2인실	293	150	143
	동소문행복기숙사	2인실	343		193
	개봉동청년주택	2인실	250		100
	독산동청년주택	1인실	331		181
충남	천안행복기숙사	2인실	258		108
부산	부경대행복기숙사	2인실	216		66
대구	대구행복기숙사	2인실	240		90

※ 학생 부담금은 식비 및 보증금 제외 금액으로 6개월분 선납이며, 향후 변동될 수 있음

※ 천안행복기숙사 입주유형은 12개월만 신청가능

3. 지원자격: 한국사학진흥재단 선발 규정 조건을 충족하는 자
4. 지원대상: 공고일 기준 본인 또는 보호자가 오산시에 주민등록이 되어 있는 학생
5. 지급방식
 - 학생 월 기숙사비 일부인 15만원을 행복기숙사에 지급하며 차액은 학생 부담
 - 지급액 : 1,800,000원(150,000원×12개월)
6. 신청기간: 2024.1~2월 중(기숙사별 신청기간 상이)

7. 신청방법: 신청을 희망하는 행복기숙사 홈페이지 개별 온라인 신청
※ 각 기숙사 선발 후 지원금 신청 서류 안내 예정

8. 입주기간 : 2024.2. ~ 2025.2. (입주 시작일은 변동될 수 있음)
- 방학기간 이용 가능
- 세부 일정은 선발 후 각 기숙사에서 추후 안내

9. 홍보계획: 현수막 제작 및 온라인 홍보

10. 문의처
- 오산교육재단 행복기숙사 담당자: (031) 377-1757
- 행복기숙사

권역	기숙사명	연락처
서울	홍제행복기숙사	02-396-7002
	동소문행복기숙사	02-6315-1399
	개봉동 청년주택	02-3666-9656
	독산동 청년주택	02-809-9625
충남	천안행복기숙사	041-522-5805
부산	부경대행복기숙사	051-711-0314
대구	대구행복기숙사	053-250-3805

2

제 출 서 류

1. 필수서류

구분	구비서류
공통	○ 행복기숙사 지원금 신청서[붙임1 서식] 1부
	○ 개인정보 수집.이용 및 제공.조회 동의서[붙임2 서식] 1부 ※ 본인(학생) 및 부모 중 개인정보가 포함된 서류 제출 해당자 모두
	○ 본인(학생) 또는 부모의 주민등록 초본 1부(탄생 이후부터, 전입일자 포함) ※ 공고일 현재 오산시 거주 중인지 확인 후 지원 ※ 거주기간이 유리한 자의 초본으로 발급·제출 (부·모로 제출 시 가족관계증명서 1부 추가 제출)
신입생	○ 합격증명서(합격통지서) 또는 대학지원수험표 (수험표제출자는 합격증명서를 별도기한까지 제출)
재학생	○ 소속 대학 재학증명서
복학생	○ 복학증빙서류 ○ '24년 1학기 등록금 납부영수증(추후 제출)
대학원생	○ 재학증명서 1부
졸업유예생	○ 졸업유예증명서 1부
취업준비생	○ 대학졸업증명서 1부 ○ 건강보험자격득실확인서(단기 근로 중인 경우 근로계약서 제출) 1부

2. 서류 발급기관

구분	발급처
주민등록초본	<ul style="list-style-type: none"> ○ 인터넷 신청: 정부 24 (www.gov.kr) ○ 무인민원발급기 ○ 읍·면·동 행정복지센터
대학 성적/재학증명서	<ul style="list-style-type: none"> ○ 해당 대학교 발급
건강보험료 납부확인서	<ul style="list-style-type: none"> ○ 인터넷 신청: 국민건강보험공단 사이버민원센터 (www.nhis.or.kr) ○ 국민건강보험공단 지사 방문 ○ 팩스민원(발급) 요청(1577-1000)
고등학교 졸업(예정)증명서/ 학교생활기록부	<ul style="list-style-type: none"> ○ 인터넷 신청: 정부 24(www.gov.kr) / 나이스 교육행정정보시스템(www.neis.go.kr) ○ 무인민원발급기 ○ 읍·면·동 행정복지센터
수급자 증명서, 차상위계층 확인서	<ul style="list-style-type: none"> ○ 국민기초생활수급자 증명서: 인터넷 발급(정부24) 및 행정복지센터 ○ 차상위계층 확인서: 인터넷 발급(복지로) 및 행정복지센터 ○ 차상위 본인부담 경감대상자 증명서: 국민건강보험공단 또는 행정복지센터 ○ 자활근로자 확인서, 장애(아동)수당 대상자 확인서, 장애인연금 대상자 확인서: 인터넷 발급(복지로) 및 행정복지센터 ○ 한부모가족증명서: 인터넷 발급(정부24) 및 행정복지센터

3 | 유 의 사 항

1. 제출서류는 반드시 공고일 이후 발급분으로 함.
2. 선발결과 발표 이후 제출서류는 일체 반환하지 않음.
3. **제출 서류가 미비한 경우, 지원에서 제외될 수 있음.**
4. 제출서류에서 사실과 다른 사항이 발견되는 경우, 입사생 자격을 상실하며 환수 조치 받을 수 있음.
5. 입사생은 입사등록카드 및 기숙사 입사용 건강진단서(B형간염, 흉부X선 촬영, 성병 유무 등 반드시 포함)를 행복기숙사에 제출해야 하며, 추후 2학기 연장거주자 신청 시 서류 제출 (재학증명서 등)에 협조해야 함.
6. 입사생은 행복기숙사 제반 규정을 성실히 이행해야 하며, 위반 시 퇴사 조치 될 수 있음.

4 기숙사 현황

* 세부사항은 행복기숙사 홈페이지(happydorm.or.kr) 참조

1. 홍제행복기숙사

○ (주 소) 서울특별시 서대문구 송죽길 62

○ (수용규모) 총 516명

(단위: 개, 명)

구분	1인실	2인실	4인실	합계
사실 수	4	152	52	208
입사인원	4	304	208	516

○ (위치 및 여건) 서울 지하철 3호선 홍제역



2. 부경대행복기숙사

○ (주 소) 부산광역시 남구 용소로 45

○ (수용규모) 총 1,528명

(단위: 개, 명)

구분	1인실	2인실(메인실)	합계
사실 수	8	760	768
입사인원	8	1520	1,528

○ (위치 및 여건) 부산 지하철 2호선 경성대·부경대역



3. 천안행복기숙사

○ (주 소) 충청남도 천안시 동남구 영성로98

○ (수용규모) 총 593명

(단위: 개, 명)

구분	1인실	2인실(메인실)	합계
사실 수	3	295	298
입사인원	3	590	593

○ (위치 및 여건) 천안역 도보 10분, 인근 대학교 원룸 대비 낮은 기숙사비



4. 개봉동청년주택

○ (주 소) 서울특별시 구로구 개봉로17아길 41-27

○ (수용규모) 총 144명

(단위: 개, 명)

동별현황		101동(女)	102동(女)	103동(女)	104동(男)	계
사실 유형	1인실	16실	12실	16실	16실	60실
		16명	12명	16명	16명	60명
	2인실	7실	14실	14실	7실	42실
		14명	28명	28명	14명	84명
합계						144명

○ (위치 및 여건) 서울 지하철 1호선 오류역에서 도보 10분



5. 독산동청년주택

○ (주 소) 서울특별시 금천구 범안로15길 21

○ (수용규모) 총 189명

(단위: 개, 명)

구분	1인실	합계
입사인원	189	189

○ (위치 및 여건) 서울 지하철 1호선 독산역에서 도보 10분



6. 대구행복기숙사

○ (주 소) 대구광역시 중구 서성로20길 25(수창동)

○ (수용규모) 총 1,000명

(단위: 개, 명)

구분	1인실(장애인실)	2인실(메인실)	합계
사실 수	6	497	503
입사인원	6	994	1,000

○ (위치 및 여건) 대구 지하철 1호선 대구역 도보 10분. '23년 3월(개관예정).

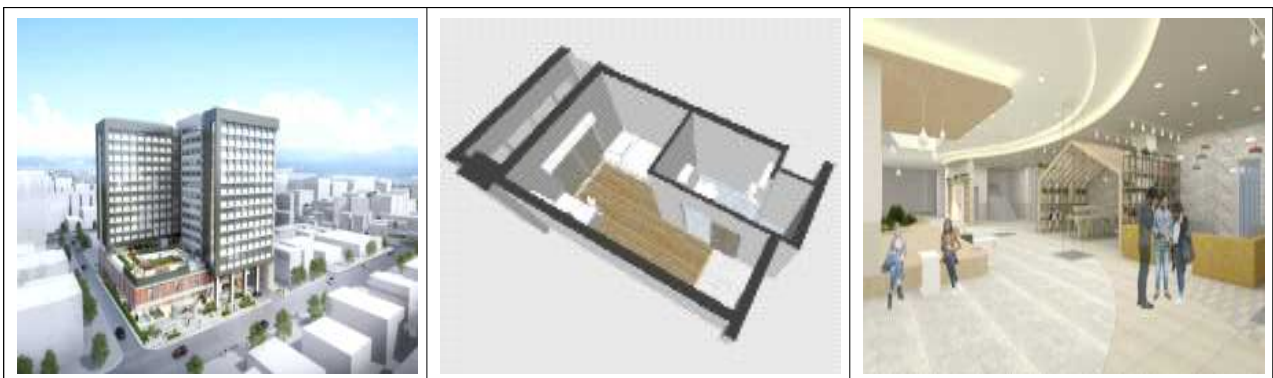

7. 동소문행복기숙사

○ (주 소) 서울특별시 성북구 동소문로13길 73(동소문동6가)

○ (수용규모) 총 697명

(단위: 개, 명)

구분	1인실(장애인실)	1인실	2인실	합계
사실 수	4	9	342	355
입사인원	4	9	684	697

○ (위치 및 여건) 서울 지하철 4호선 성신여대입구역 도보 10분. '23년 8월 개관



- 붙임 1. 2024학년도 행복기숙사 입사 지원금 신청서 1부.
 2. 개인정보 수집 이용 및 조회·제공 동의서 서식 1부. 끝.

[붙임] 1. 신청서 서식

2024학년도 행복기숙사 입사 지원금 신청서

신청 기숙사			
졸업(예정) 고등학교	고등학교	소속대학	대학교 학과(부)
성명		성별	남 () 여 ()
생년월일		학번	(재학생만 기재)
휴대전화 번호	-	E-mail	
주소			우편번호
보호자	관계	성명	보호자 휴대전화 번호
			-
비고 (특이사항)			
※ 공고문에 기재된 구비서류를 확인하여 해당서류를 반드시 함께 제출			

상기인은 2024학년도 오산시 행복기숙사 입사 지원 사업과 관련하여 지원금 신청 서류를 갖추어 지원합니다. 기재 사실 및 제출 서류와 관련하여 사실과 다른 사항이 있을 경우 입사를 포기할 것이며, 행복기숙사에 입사하여 기숙사생으로서 제반 규정을 성실히 이행할 것을 서약합니다.

2024년 월 일

지원자 (서명)
보호자 (서명)

오산교육재단이사장 귀하

[붙임] 2. 개인정보 수집·이용 및 조회·제공 동의서 서식

[개인정보 수집·이용 및 조회·제공 동의서]

1. 개인정보의 수집·이용에 관한 사항

2024학년도 오산교육재단 행복기숙사 입사 지원 사업과 관련하여 아래와 같이 귀하의 개인정보를 수집·이용하기 위하여「개인정보보호법」제15조에 따라 관련 사항을 고지하오니 동의하여 주시기 바랍니다.

- 개인정보의 수집·이용 목적: 2024학년도 오산교육재단 행복기숙사 입사생 지원
- 수집·이용할 개인정보 항목
 - 본인(학생): 졸업(예정) 고등학교, 소속 대학교, 전공, 성명, 성별, 주민등록번호, 학번(수험번호), 휴대전화번호, E-mail, 주소 및 우편번호
 - 보호자: 성명 및 학생과의 관계, 휴대전화번호, 주소, 가족관계, 주민등록번호
- 개인정보의 보유, 이용기간: 수집·이용 동의일로부터 5년
 - * **주의사항:** 귀하는 상기 사항에 대해 동의를 거부할 권리가 있으며, 동의하지 않을 경우 기숙사 입사 지원신청에서 제외될 수 있음을 알려 드립니다.

성명	관계	서명	동의 여부	
			동의함 <input type="checkbox"/>	동의안함 <input type="checkbox"/>
			동의함 <input type="checkbox"/>	동의안함 <input type="checkbox"/>
			동의함 <input type="checkbox"/>	동의안함 <input type="checkbox"/>

2. 개인정보의 제공에 관한 사항

2024학년도 오산교육재단 행복기숙사 입사 지원 사업 지원금 신청과 관련하여 아래와 같이 귀하의 개인정보를 관련기관에 제공하고 신청자 선정에 필요한 자료를 다시 제공 받기 위하여「개인정보보호법」제17조 및 제18조에 따라 관련사항을 고지하오니 동의하여 주시기 바랍니다.

- 개인정보를 제공받는 자: 오산교육재단, 한국사학진흥재단행복기숙사 유한회사 행복기숙사 지점
- 개인정보를 제공받는 자의 이용·제공 목적: 2024학년도 동 행복기숙사 입사자의 신원확인 등
- 제공할 개인정보 항목
 - 본인: 소속, 전공, 성명, 성별, 주민등록번호, 학번(수험번호), 휴대전화번호, E-mail, 주소 및 우편번호
 - 보호자 : 성명 및 학생과의 관계, 휴대전화번호
- 제공받는 자의 개인정보의 보유, 이용기간: 제공 동의일로부터 1년
 - * **주의사항**은 상기‘1. 개인정보의 수집·이용에 관한 사항’ 주의사항과 동일

성명	관계	서명	동의 여부	
			동의함 <input type="checkbox"/>	동의안함 <input type="checkbox"/>
			동의함 <input type="checkbox"/>	동의안함 <input type="checkbox"/>
			동의함 <input type="checkbox"/>	동의안함 <input type="checkbox"/>

3. 고유식별정보의 처리에 관한 사항

2024학년도 행복기숙사 입사 지원 사업과 관련하여 아래와 같이 귀하의 고유식별정보(주민등록번호)를 처리하기 위하여「개인정보보호법」제24조에 따라 관련 사항을 고지하오니 동의하여 주시기 바랍니다.

* **주의사항**은 상기‘1. 개인정보의 수집·이용에 관한 사항’ 주의사항과 동일

성명	관계	서명	동의 여부	
			동의함 <input type="checkbox"/>	동의안함 <input type="checkbox"/>
			동의함 <input type="checkbox"/>	동의안함 <input type="checkbox"/>
			동의함 <input type="checkbox"/>	동의안함 <input type="checkbox"/>